

**ELABORATO PLANIMETRICO**

Compilato da:  
Dei Tos Daniel

Iscritto all'albo:  
Geometri

Prov. Brescia

N. 4473

**Agenzia del Territorio  
CATASTO FABBRICATI  
Ufficio Provinciale di  
Verona**

Comune di Bardolino

Sezione: Foglio: 10

Particella: 1826

Protocollo n.

del

Tipo Mappale n. 535751

del 29/11/2007

Dimostrazione grafica dei subalterni

Scala 1 : 500

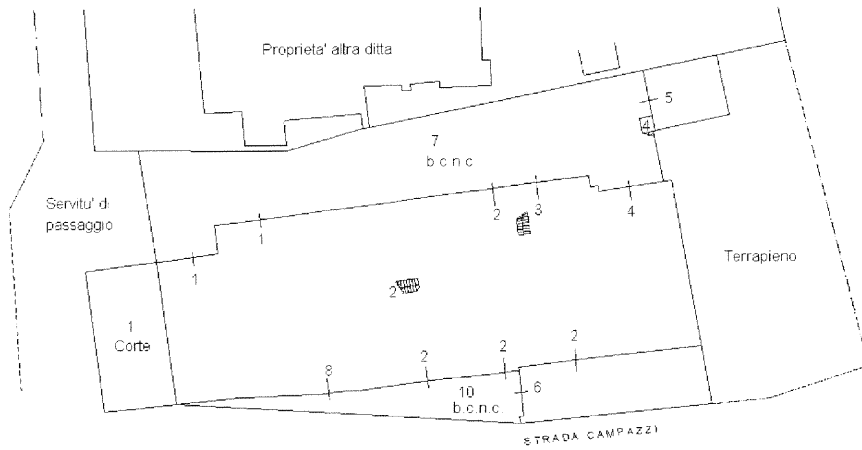

PIANO TERRA

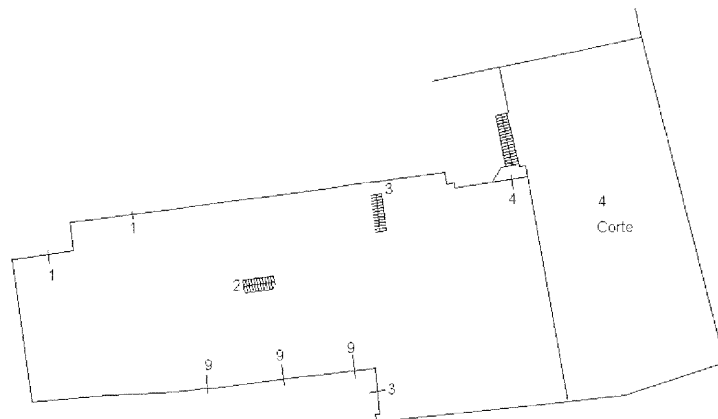

PIANO PRIMO

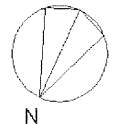

Agenzia del Territorio  
**CATASTO FABBRICATI**  
Ufficio Provinciale di  
Verona

Dichiarazione protocollo n. del  
Planimetria di u.i.u. in Comune di Bardolino  
Via Campazzi civ. CM

Identificativi Catastali:

Sezione:  
Foglio: 10  
Particella: 1826  
Subalterno: 1

Compilata da:  
Dei Tos Daniel  
Iscritto all'albo:  
Geometri

Prov. Brescia

N. 4473

Scheda n. 1 Scala 1:200

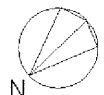
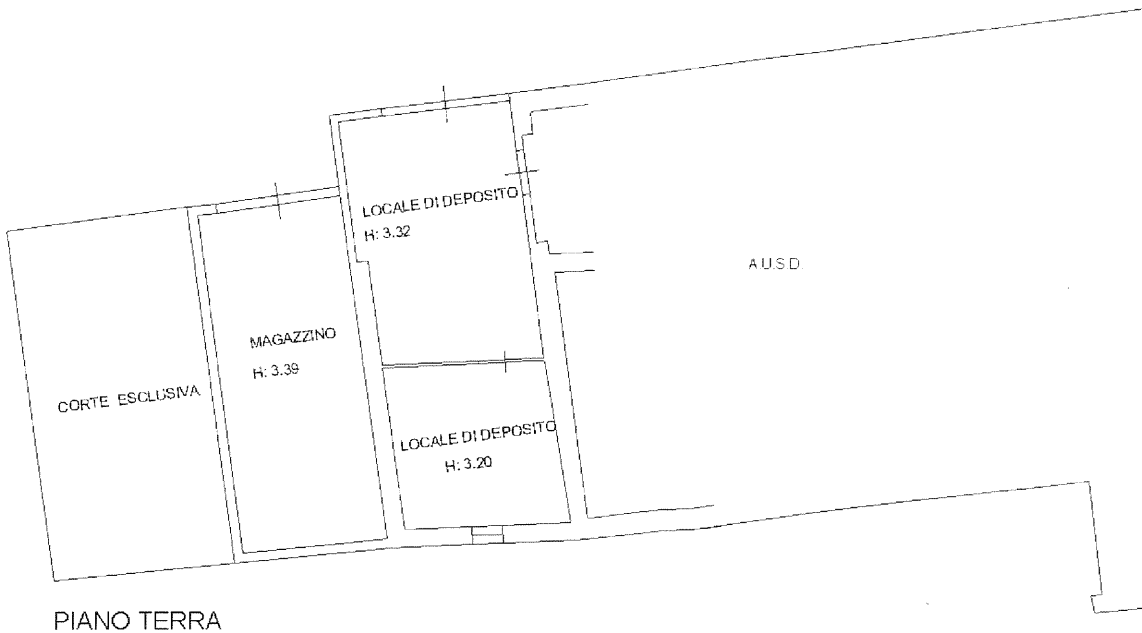

**Agenzia del Territorio**  
**CATASTO FABBRICATI**  
Ufficio Provinciale di  
Verona

Dichiarazione protocollo n. \_\_\_\_\_ del \_\_\_\_\_  
Planimetria di u.i.u. in Comune di Bardolino  
Via Campazzi \_\_\_\_\_ civ. CM \_\_\_\_\_

Identificativi Catastali:  
Sezione:  
Foglio: 10  
Particella: 1826  
Subalterno: 2

Compilata da:  
Dei Tos Daniel  
Iscritto all'albo:  
Geometri  
Prov. Brescia N. 4473

Scheda n. 1 Scala 1:200

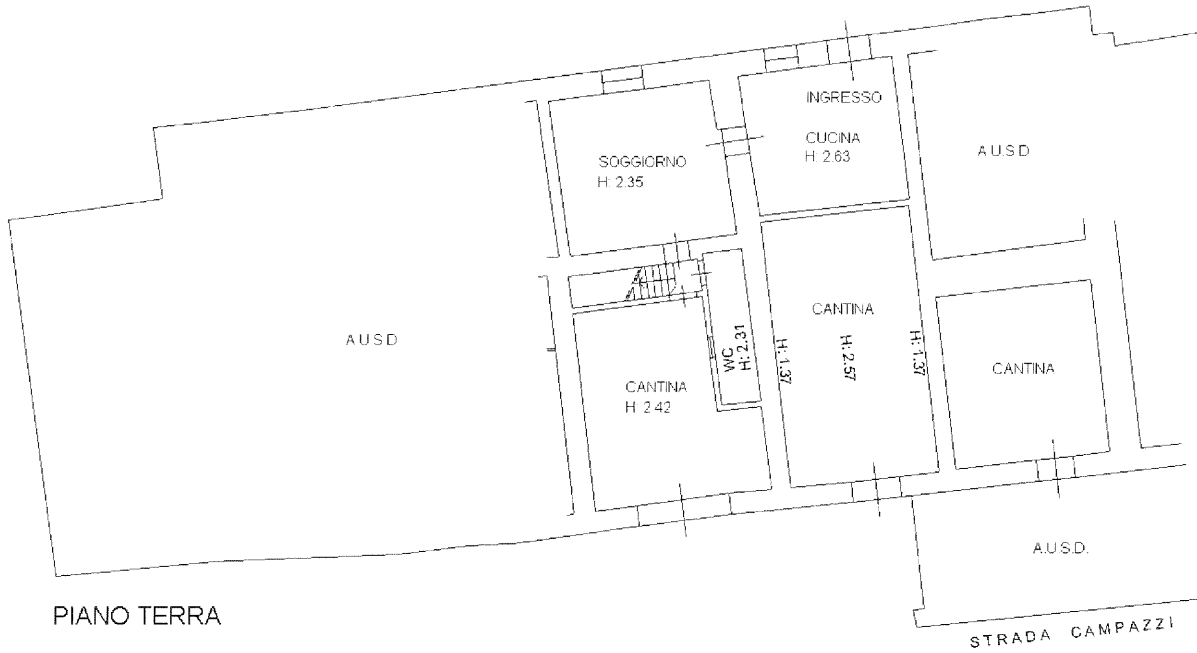

PIANO TERRA

STRADA CAMPAZZI

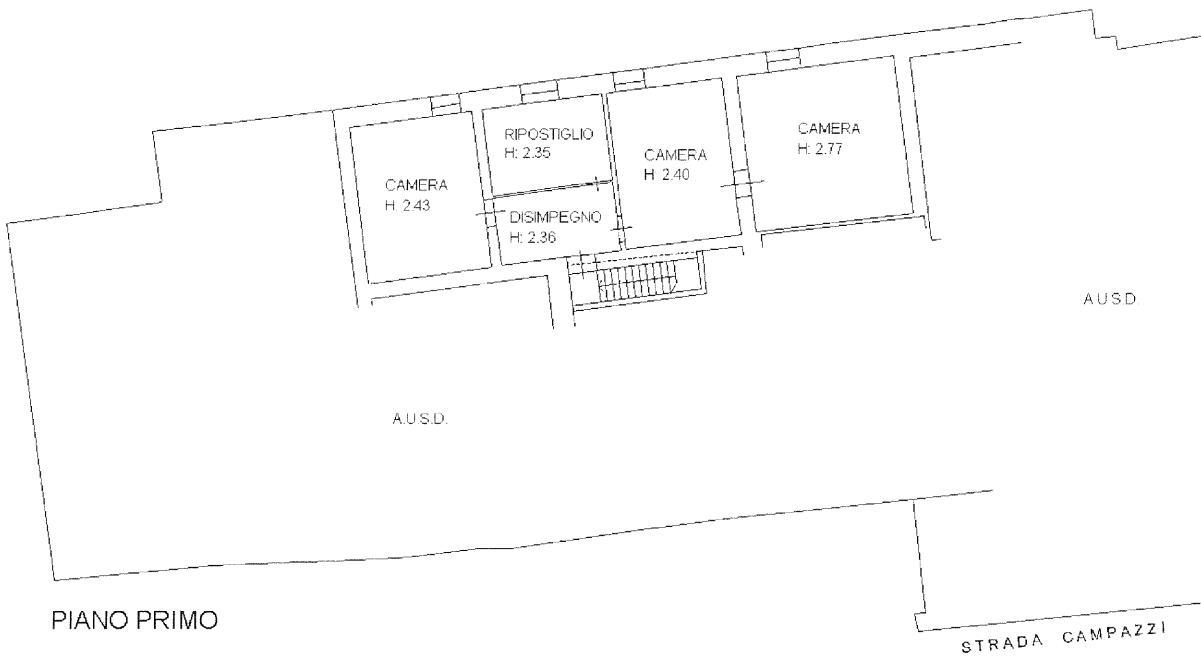

PIANO PRIMO

STRADA CAMPAZZI

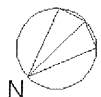

**Agenzia del Territorio**  
**CATASTO FABBRICATI**  
Ufficio Provinciale di  
Verona

Dichiarazione protocollo n. \_\_\_\_\_ del \_\_\_\_\_  
Planimetria di u.i.u. in Comune di Bardolino  
Via Campazzi \_\_\_\_\_ civ. CM

Identificativi Catastali:  
Sezione:  
Foglio: 10  
Particella: 1826  
Subalterno: 3

Compilata da:  
Dei Tos Daniel  
Iscritto all'albo:  
Geometri  
Prov. Brescia N. 4473

Scheda n. 1 Scala 1:200

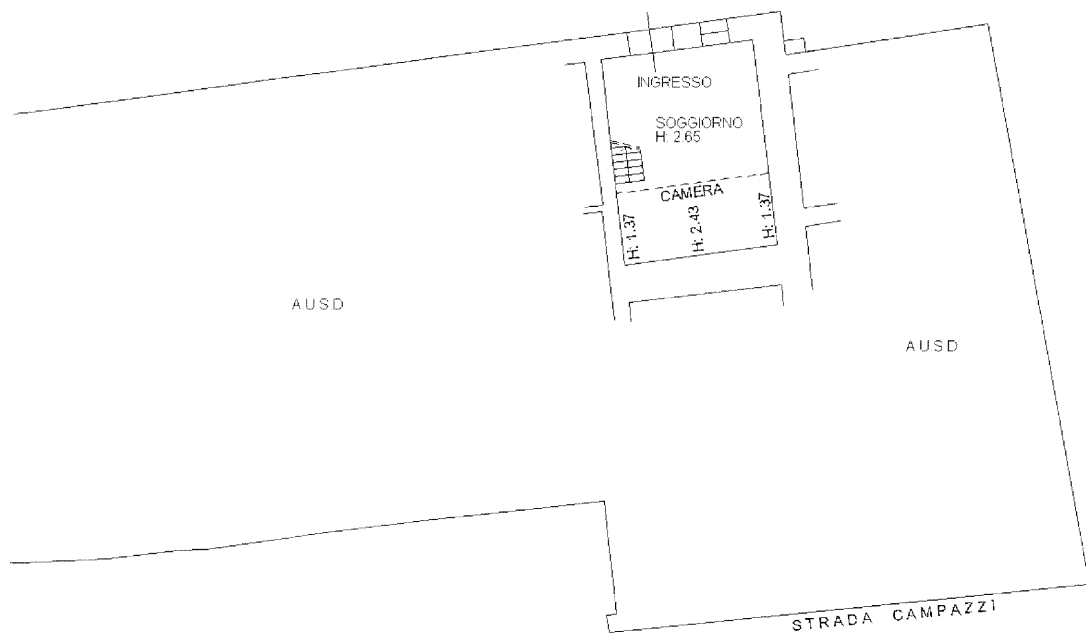

PIANO TERRA

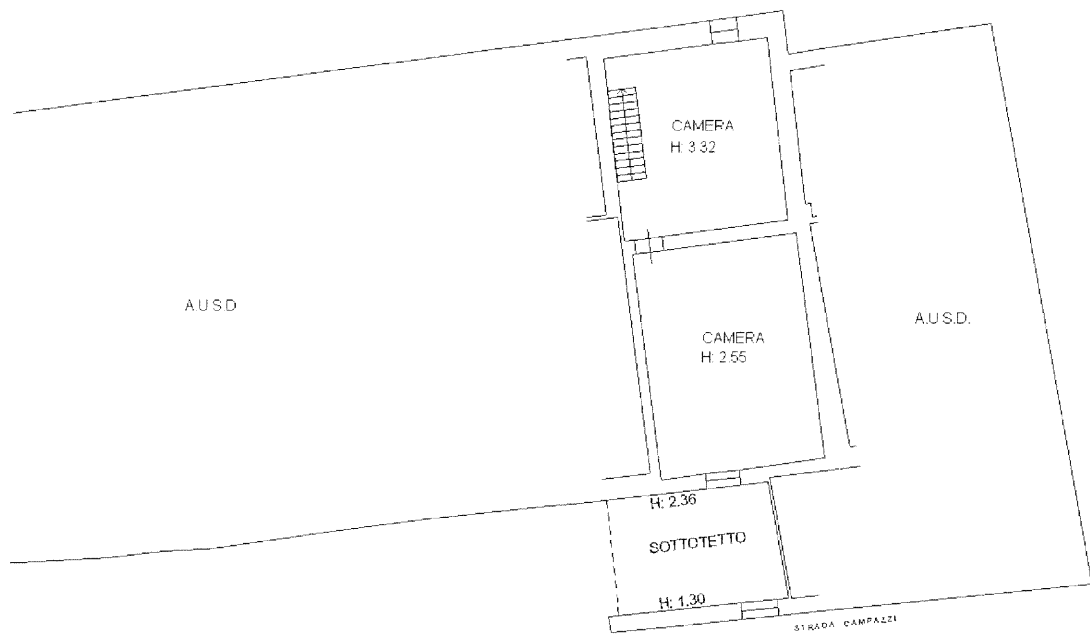

PIANO PRIMO



**Agenzia del Territorio**  
**CATASTO FABBRICATI**  
 Ufficio Provinciale di  
 Verona

Dichiarazione protocollo n. \_\_\_\_\_ del \_\_\_\_\_  
 Planimetria di u.i.u. in Comune di Bardolino  
 Via Campazzi \_\_\_\_\_ civ. CM \_\_\_\_\_

Identificativi Catastali:  
 Sezione:  
 Foglio: 10  
 Particella: 1826  
 Subalterno: 4

Compilata da:  
 Dei Tos Daniel  
 Iscritto all'albo:  
 Geometri  
 Prov. Brescia N. 4473

Scheda n. 1 Scala 1:200

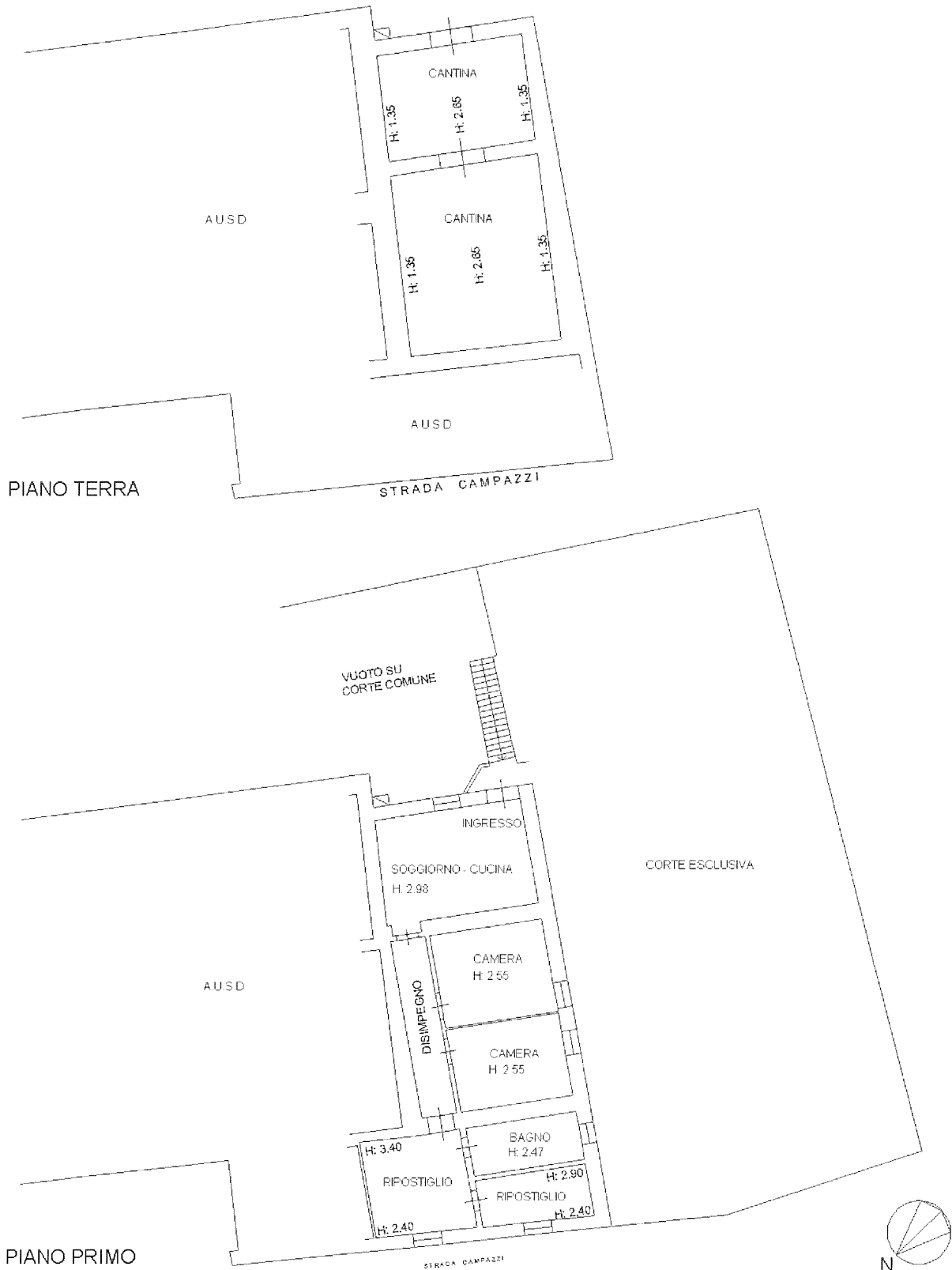

**Agenzia del Territorio**  
**CATASTO FABBRICATI**  
Ufficio Provinciale di  
Verona

Dichiarazione protocollo n. _____ del _____	
Planimetria di u.i.u. in Comune di Bardolino	
Via Campazzi	civ. CM
Identificativi Catastali: Sezione: Foglio: 10 Particella: 1826 Subalterno: 5	Compilata da: Dei Tos Daniel Iscritto all'albo: Geometri Prov. Brescia N. 4473

Scheda n. 1      Scala 1:200

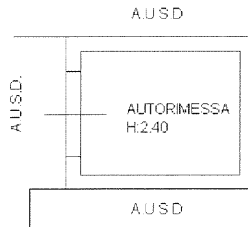

PIANO TERRA





**Agenzia del Territorio**  
**CATASTO FABBRICATI**  
Ufficio Provinciale di  
Verona

Dichiarazione protocollo n. \_\_\_\_\_ del \_\_\_\_\_  
Planimetria di u.i.u. in Comune di Bardolino  
Via Campazzi \_\_\_\_\_ civ. CM

Identificativi Catastali:

Sezione:  
Foglio: 10  
Particella: 1826  
Subalterno: 8

Compilata da:  
Dei Tos Daniel

Iscritto all'albo:  
Geometri

Prov. Brescia

N. 4473

Scheda n. 1      Scala 1:200

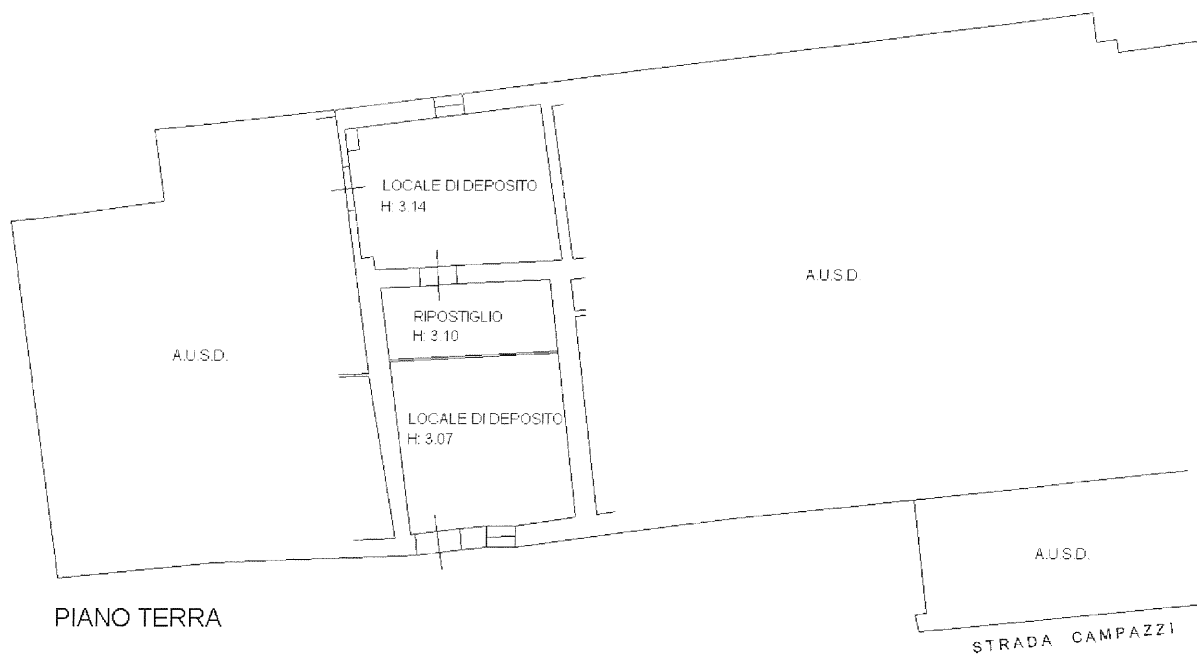



Agenzia del Territorio  
**CATASTO FABBRICATI**  
Ufficio Provinciale di  
Verona

Dichiarazione protocollo n. \_\_\_\_\_ del \_\_\_\_\_  
Planimetria di u.i.u. in Comune di Bardolino  
Via Campazzi \_\_\_\_\_ civ. CM

Identificativi Catastali:

Sezione:  
Foglio: 10  
Particella: 1826  
Subalterno: 9

Compilata da:  
Dei Tos Daniel

Iscritto all'albo:  
Geometri

Prov. Brescia

N. 4473

Scheda n. 1      Scala 1:200

